

**Agenzia del Territorio  
CATASTO FABBRICATI**  
Ufficio provinciale di  
Pisa

Dichiarazione protocollo n. P/0135207 del 08/06/2011  
Planimetria di u.i.u. in Comune di Cascina  
Via Giulio Pastore

civ. 32

Identificativi Catastali:  
Sezione: 9  
Foglio: 9  
Particella: 376  
Subalterno: 1

Compilata da:  
Toni Pisco  
Iscritto all'albo:  
Geometra Dipendente Pubblico  
Prov. N.

Scheda n. 1  
Scala 1: 500

Ultima planimetria in atti

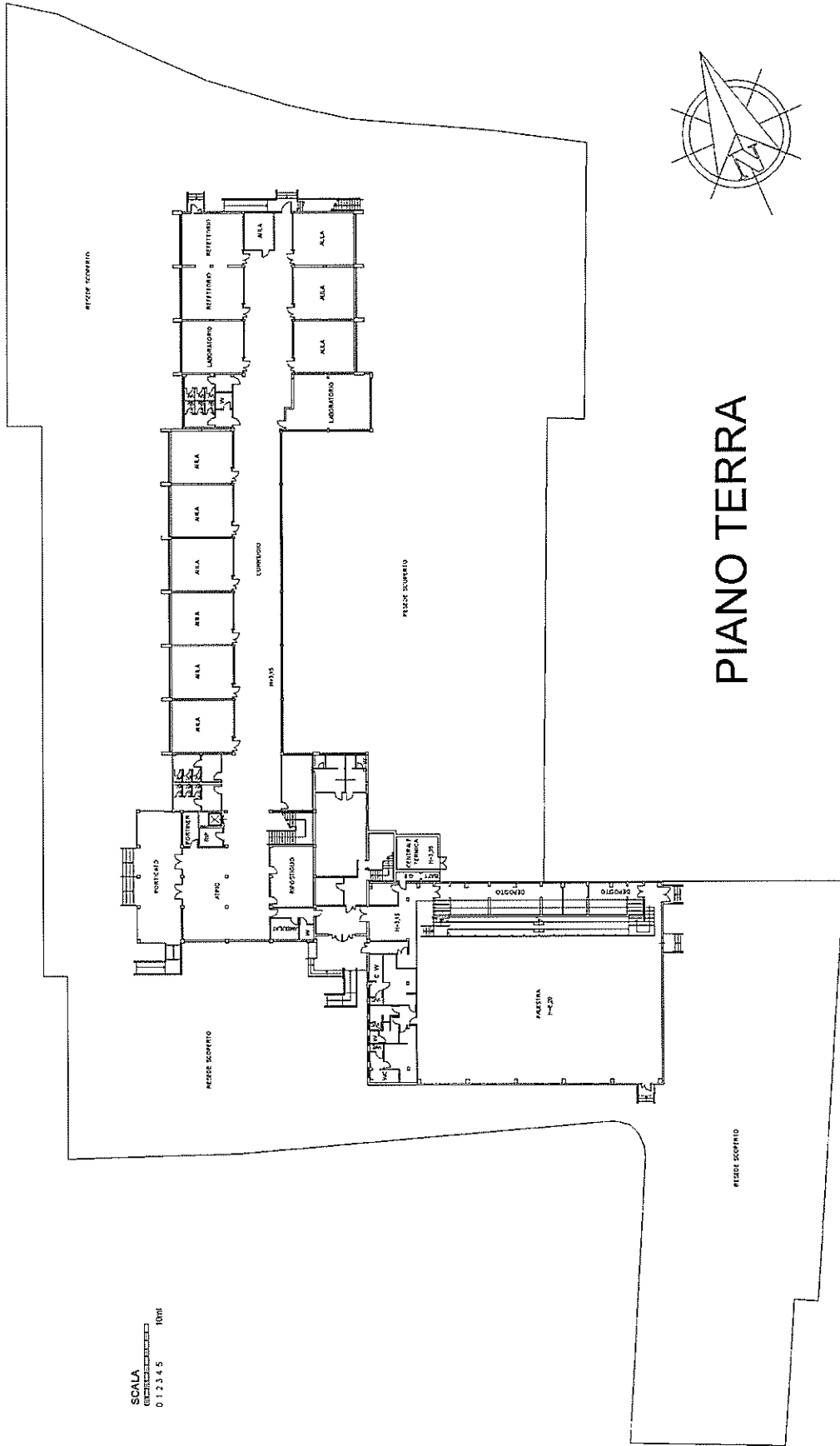

# PIANO TERRA

SCALA  
0 1 2 3 4 5  
10mt